

## 貸マンション

賃料

50,000 円

JR東海道線 茅ヶ崎駅

礼金 1ヶ月・敷金 1ヶ月

管理料等  
3,000 円

歩2分

1K

駐車場 なし

17.49 m<sup>2</sup>

元町

更新料 新賃料1ヶ月分

当社指定家財保険加入のこと

○所在地 茅ヶ崎市元町

○築年月 平成20年2月

○構造・規模:重量鉄骨造3階建

○契約期間 2年(更新可)

○入居日 10月上旬

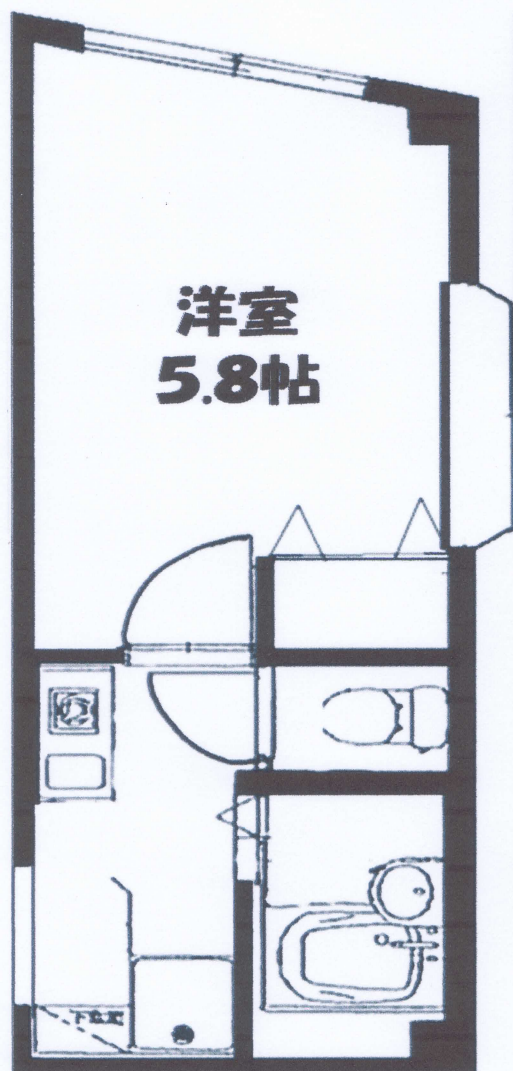

追焚給湯  
IHクッキングヒーター

オートロック!



※入居審査有※ペット・ピアノ不可※鍵交換費用は入居者負担となります※自治会加入のこと※仲介料1.08ヶ月

※保証人不要システム利用の場合は保証料がかかります。初回保証料(月額賃料【賃料+共益費+駐車場料金】の50%~)。以後1年毎1万円

- |   |  |  |                                    |  |                                 |
|---|--|--|------------------------------------|--|---------------------------------|
| <input checked="" type="checkbox"/> バス・トイレ別室    | <input checked="" type="checkbox"/> 洗濯機置場(室内)  | <input checked="" type="checkbox"/> オートロック | <input type="checkbox"/> 照明器具付     | <input checked="" type="checkbox"/> CATV   | <input type="checkbox"/> 法人契約限定 |
| <input type="checkbox"/> バス・トイレ同室               | <input checked="" type="checkbox"/> エアコン       | <input type="checkbox"/> 洗髪洗面化粧台           | <input type="checkbox"/> システムキッチン  | <input type="checkbox"/> 都市ガス              | <input type="checkbox"/> 二人入居可  |
| <input type="checkbox"/> トイレのみ                  | <input checked="" type="checkbox"/> ベランダ・バルコニー | <input type="checkbox"/> 温水清浄便座            | <input type="checkbox"/> カウンターキッチン | <input checked="" type="checkbox"/> プロパンガス | <input type="checkbox"/> 分譲タイプ  |
| <input checked="" type="checkbox"/> 給湯          | <input type="checkbox"/> ガスコンロ設置可              | <input type="checkbox"/> 出窓                | <input type="checkbox"/> エレベーター    | <input type="checkbox"/> ペット可              | <input type="checkbox"/> 日当たり良好 |
| <input checked="" type="checkbox"/> シャワー        | <input checked="" type="checkbox"/> フローリング     | <input type="checkbox"/> ロフト               | <input type="checkbox"/> 駐輪場       | <input type="checkbox"/> 楽器可               | <input type="checkbox"/> 閑静な住宅街 |
| <input checked="" type="checkbox"/> 収納スペース(押入含) | <input checked="" type="checkbox"/> 追焚機能付      | <input type="checkbox"/> 冷蔵庫               | <input type="checkbox"/> BS端子      | <input type="checkbox"/> 女性限定              | <input type="checkbox"/> バリアフリー |

取引態様/媒介 仲介手数料1.08ヶ月 ☆図面と現況が異なる場合には現況を優先します。

(有) 太平商事 神奈川県知事(13)第6566号 茅ヶ崎市幸町2-10 TEL0467-84-6655