レオパレスWILL
オススメポイントのご紹介

現地案内図

東武伊勢崎線「北越谷」駅歩15分

間取り・配置図

■図面と現状が異なる場合には現状優先とします。
■平米数は、専有面積です。

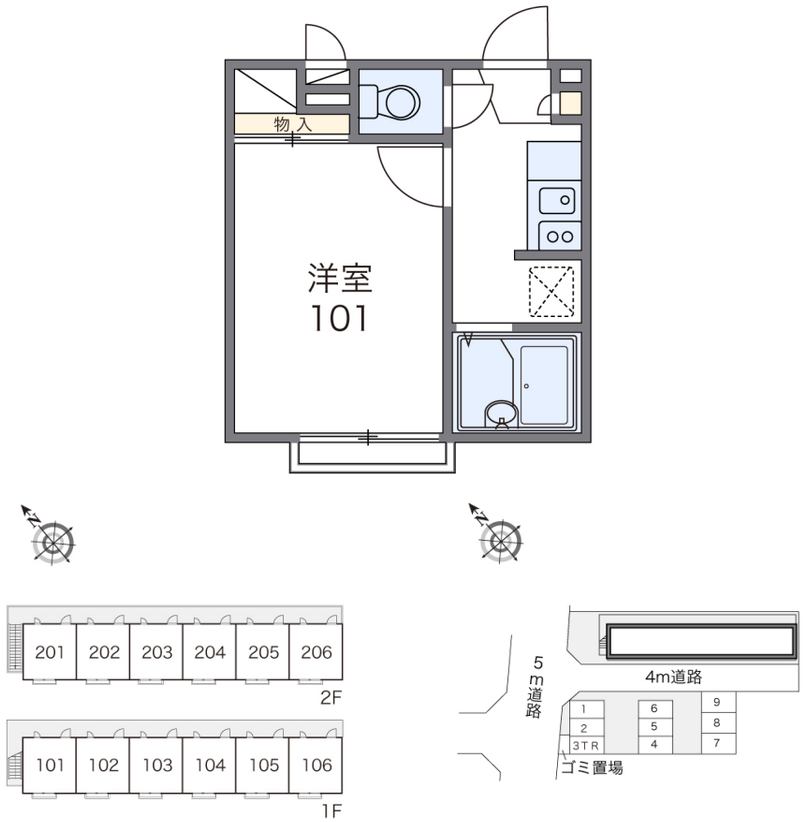

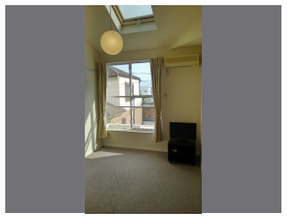

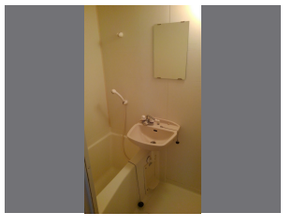
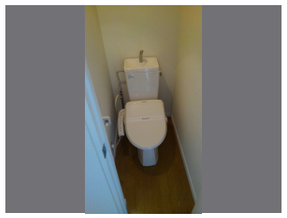

安心のホームセキュリティ付き物件

SECOM
ALSOK

大手警備会社との業務提携により、24時間365日暮らしの安心・安全をオンラインで見守ります。在宅・外出時を問わず、万が一の場合は安全のプロが現場に急行します。
※物件により提携警備会社が異なります。

インターネットサービス LEONET

- インターネットが使い放題（月額：2,268円～）
- 映画・ドラマなどが視聴可能
- CSチャンネルが視聴可能

●レポート・資料の作成や情報収集にも万全!
面倒なプロバイダ契約をすることなく利用できます。

温水洗浄便座付き
暖かい便座でホッとしませんか?
トイレが快適だと暮らしも快適♪

ロフト付き
収納にも便利!
部屋のスペースを有効活用!

入居募集部屋
※他に環境維持費540円（税込）が必要となります。

号室	家具	家賃/共益費	礼金	専有面積	割引/キャンペーン	入居可能日
204	有	47,000円/4,000円	1	20.7㎡	—	現在空室
206	有	47,000円/4,000円	1	20.7㎡	—	2017/09/11

P 駐車場 11,340円
（賃貸契約時）

設備概要・環境
- 家具・家電付
- myDIY対応
- ホームセキュリティ(SECOM)
- ALSOK防犯カメラ
- バス・トイレ別
- 温水洗浄便座
- ロフト付き
- 駐輪場
- エアコン
- Life Stick(Wi-Fi)
- 洗濯機置場
- CATV

※一部設備・備品が異なることがございます。

物件概要

住　　所：埼玉県越谷市神明町1−90−7
構　　造：木造在来
総 戸 数：12戸
築 年 数：2001年04月築
駐 車 場：空有 11,340円（賃貸契約時）
■賃貸契約時
火災保険　：加入要　2年11,640円～23,790円
鍵交換費　：10,260円（税込）
保証委託料　：利用料の100%～120%（個人契約のみ）

担当者のイチオシポイント

AP番号:15367
出力日時:2017年08月31日13:27:06
最新情報を確認の上、お客様へご提案下さい。

レオパレス21
レオパレスセンター南越谷店
営業時間 10時-19時（水曜18時閉店）
定休日 なし
〒343-0845 埼玉県越谷市南越谷1-16-8イーストサンビル5 4F
TEL 048-985-7861　FAX 048-989-7860
株式会社レオパレス21　東京都中野区本町2丁目54番地11号　宅地建物取引業者免許:国土交通大臣免許(10)第2846号

取引態様　貸主