

貸アパート

賃料

50,000 円

JR東海道線 茅ヶ崎駅

礼金 1ヶ月・敷金 1ヶ月

管理料等
なし 円

歩2分

1DK

駐車場 なし

m²

更新料 新賃料1ヶ月分

当社指定家財保険加入のこと

元町

○所在地 茅ヶ崎市元町

○築年月 平成4年12月

○構造・規模:鉄骨造2階建

○契約期間 2年(更新可)

○入居日 3月

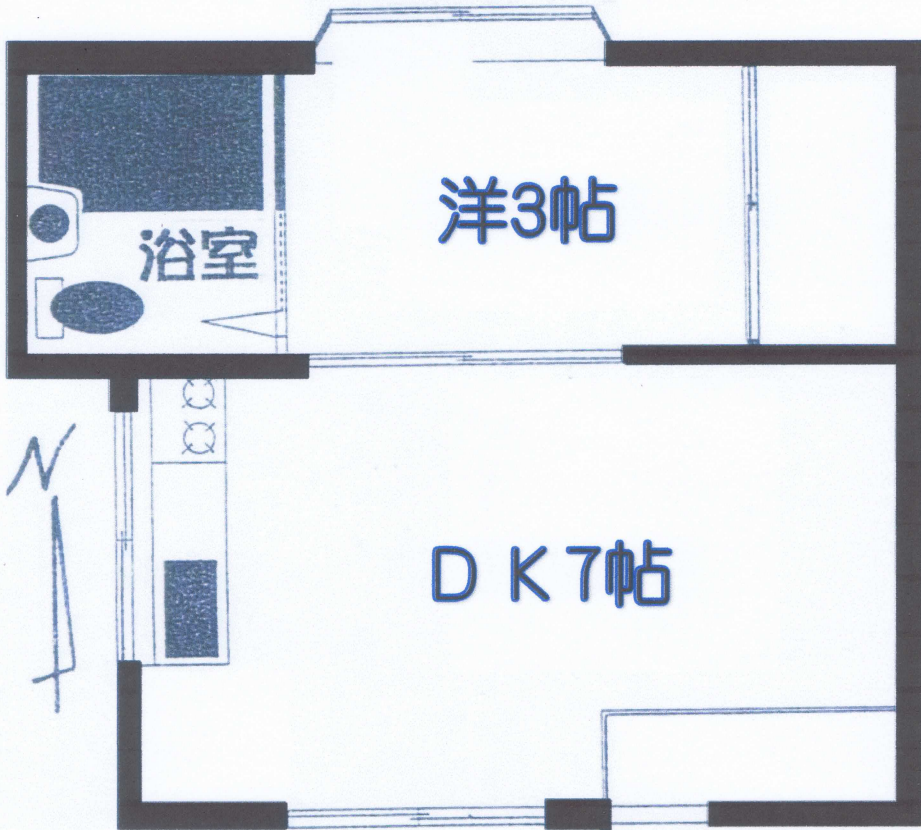

★エアコン付★

★都市ガス★



★駅歩2分★

※入居審査有※ペット・ピアノ不可※鍵交換費用は入居者負担となります※自治会加入のこと※仲介料1.08ヶ月

※保証人不要システム利用の場合は保証料がかかります。初回保証料(月額賃料【賃料+共益費+駐車場料金】の50%~)。以後1年毎に1万円

- | | | | | | |
|---|---|--|------------------------------------|--|---------------------------------|
| <input type="checkbox"/> バス・トイレ別室 | <input checked="" type="checkbox"/> 洗濯機置場(室内) | <input type="checkbox"/> オートロック | <input type="checkbox"/> 照明器具付 | <input type="checkbox"/> CATV | <input type="checkbox"/> 法人契約限定 |
| <input checked="" type="checkbox"/> バス・トイレ同室 | <input checked="" type="checkbox"/> エアコン | <input type="checkbox"/> 洗髪洗面化粧台 | <input type="checkbox"/> システムキッチン | <input checked="" type="checkbox"/> 都市ガス | <input type="checkbox"/> 二人入居可 |
| <input type="checkbox"/> トイレのみ | <input type="checkbox"/> ベランダ・バルコニー | <input type="checkbox"/> 温水清浄便座 | <input type="checkbox"/> カウンターキッチン | <input type="checkbox"/> プロパンガス | <input type="checkbox"/> 分譲タイプ |
| <input checked="" type="checkbox"/> 給湯 | <input checked="" type="checkbox"/> ガスコンロ設置可 | <input checked="" type="checkbox"/> 出窓 | <input type="checkbox"/> エレベーター | <input type="checkbox"/> ペット可 | <input type="checkbox"/> 日当たり良好 |
| <input checked="" type="checkbox"/> シャワー | <input checked="" type="checkbox"/> フローリング | <input type="checkbox"/> ロフト | <input type="checkbox"/> 駐輪場 | <input type="checkbox"/> 楽器可 | <input type="checkbox"/> 閑静な住宅街 |
| <input checked="" type="checkbox"/> 収納スペース(押入含) | <input type="checkbox"/> 追焚機能付 | <input type="checkbox"/> 冷蔵庫 | <input type="checkbox"/> BS端子 | <input type="checkbox"/> 女性限定 | <input type="checkbox"/> バリアフリー |

取引態様/媒介 仲介手数料1.08ヶ月 ☆図面と現況が異なる場合には現況を優先します。

(有) 太平商事 神奈川県知事(13)第6566号 茅ヶ崎市幸町2-10 TEL0467-84-6655